Kviečiame susipažinti su Visagino viešąja biblioteka

Informacija apie Visagino viešąją biblioteką



Visagino viešoji biblioteka yra
Taikos prospekte.
Prospektas yra didelė gatvė.

Pastato numeris yra 52.

Ant bibliotekos pastato yra užrašas **Visagino viešoji biblioteka**.

Toliau Visagino viešąją biblioteką šiame tekste vadinsime Biblioteka.



Biblioteka yra pirmame pastato aukšte.

Bibliotekoje skaito:

- suaugusieji,
- vaikai.

Bibliotekoje vyksta:

- renginiai,
- ekskursijos.



Biblioteka yra vieta,
kurioje yra daug knygų.

Knygas galima:

- skaityti bibliotekoje,
- pasiimti į namus.

Knygas reikia atnešti į biblioteką,
kai jas perskaitote.

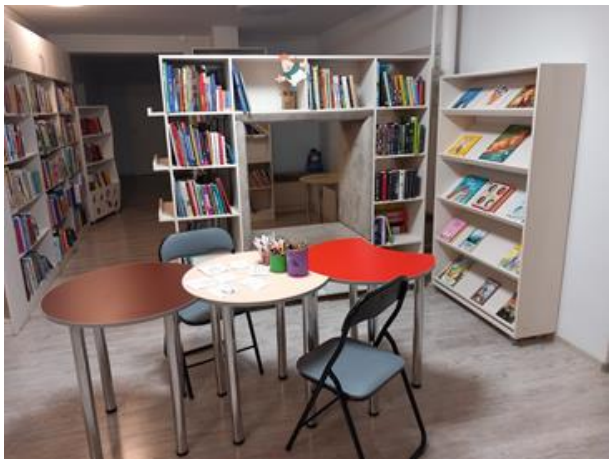

Bibliotekoje galima:

- skaityti,
- mokytis,
- susirasti draugų.



Bibliotekoje yra nemokamas internetas.



Bibliotekoje galima naudotis:

- kompiuteriu,
- spausdintuvu.



Kada galima ateiti į Biblioteką?

Į biblioteką galima ateiti:

- pirmadienį
  nuo 10 valandos ryto
  iki 18 valandos vakaro;
- antradienį nuo 10 valandos ryto
  iki 18 valandos vakaro;
- trečiadienį nuo 10 valandos ryto
  iki 18 valandos vakaro;
- ketvirtadienį nuo 10 valandos ryto
  iki 18 valandos vakaro;
- penktadienį

nuo 10 valandos ryto
iki 17 valandos vakaro.

Dieną prieš šventę biblioteka dirba
1 valanda trumpiau.

Kaip galima sužinoti apie bibliotekos darbus?



Jūs galite:

- Ateiti į biblioteką.

  Bibliotekos adresas yra
  Taikos prospektas 52, Visaginas.

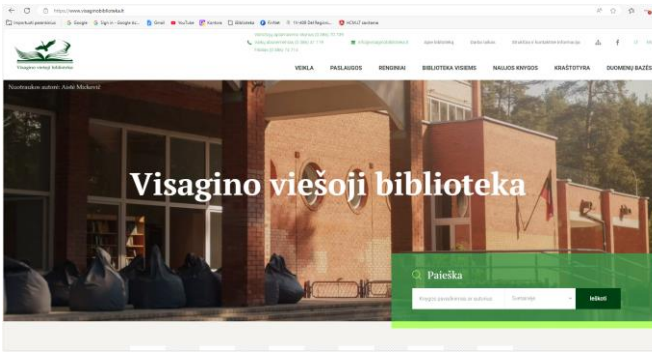

- Paskaityti apie biblioteką interneto puslapyje.

  Paspauskite mėlyną nuorodą
  www.visaginobiblioteka.lt

  Tada jums atsidarys Bibliotekos interneto puslapis.



- Paskambinti telefono numeriu.

  Telefono numeris yra:
  0 386 41119
  arba
  0 386 70739



- Atsiųsti elektroninį laišką.

  Elektroninio paštas adresas yra
  info@visaginobiblioteka.lt

Ką daryti, jeigu noriu būti bibliotekos skaitytoju?



Jeigu norite būti bibliotekos skaitytoju, jums reikia:

- Ateiti į biblioteką.

- Atsinešti savo asmens dokumentą.

  Asmens dokumentas gali būti:
  - pasas
  - tapatybės kortelė.



- Paduoti savo asmens dokumentą bibliotekininkui.

  Bibliotekininkas:
  - jus užregistruos,
  - duos nemokamą skaitytojo pažymėjimą.



- Perskaityti taisykles, kaip naudotis biblioteka.

  Taisyklės pasako, kaip reikia elgtis bibliotekoje.

Kaip paimti knygas paimti iš bibliotekos į namus?



Jeigu norite paimti knygas į namus, jums reikia:

- Ateiti į biblioteką.
- Išsirinkti knygas.

  Bibliotekininkas padės, jei reikės pagalbos.

Ką svarbu žinoti?



Į namus galima pasiimti 5 knygas.

Knygas galima skaityti 1 mėnesį.

Po mėnesio knygas reikia grąžinti į biblioteką.

Kaip grąžinti knygas į biblioteką?



Jeigu norite grąžinti knygas į biblioteką, jums reikia:

- Atnešti knygas į biblioteką.
- Atiduoti knygas bibliotekininkui.



Knygas galima įmesti
į Knygų grąžinimo dėžę.

Knygų grąžinimo dėžė stovi lauke
prie bibliotekos.

Bibliotekos adresas yra
Taikos prospektas 52.

Kaip sužinoti apie renginius?



Bibliotekoje vyksta daug įdomių renginių.

Renginiai vyksta:

- vaikams,
- suaugusiems.



Bibliotekoje veikia daug parodų.

Paroda yra knygos arba paveikslai, kuriuos žmonėms gali apžiūrėti.

Visi bibliotekos renginiai yra nemokami. Tai reiškia, kad už bibliotekos renginius nereikia mokėti.

Kaip sužinoti, kada bibliotekoje vyksta renginiai?



Apie bibliotekos renginius galima sužinoti bibliotekos interneto puslapyje www.visaginobiblioteka.lt

Interneto puslapyje yra skyrius **Renginiai ir parodos**.



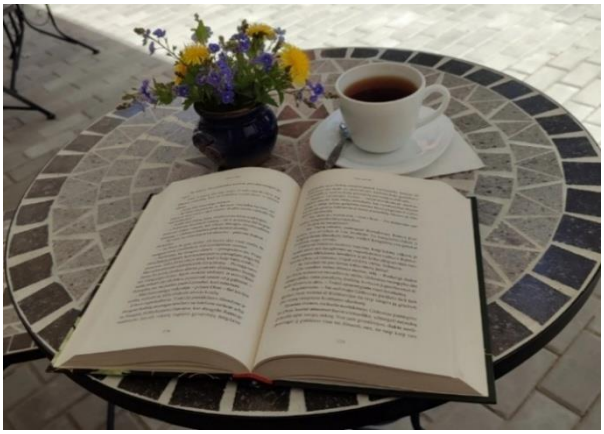

Kaip užsirašyti į ekskursijas?

Bibliotekoje yra daug įdomių vietų.

Bibliotekos istorija yra įdomi.

Apie bibliotekos istoriją galima sužinoti ekskursijoje.

Ekskursija yra pasivaikščiojimas po biblioteką.

Per ekskursiją po biblioteką žmonės vaikščioja su bibliotekininku.

Bibliotekininkas pasakoja apie biblioteką.

Jeigu jūs norite užsirašyti į ekskursiją, jums reikia:

- Skambinti telefono numeriu **0 386 41119**
- arba rašyti elektroniniu paštu **vaikai@visaginobiblioteka.lt**

Tekstą parengė Violeta Aidukaitė

Tekstą redagavo Inga Daraškienė.

Tekstą vertino Ernesta Protasova.

Vertinimą koordinavo Viktorija Pilibaitienė.

© Europos lengvai suprantamos kalbos simbolis.

Daugiau informacijos rasite čia:

http://inclusion-europe.eu./easy-to-read/

